夕刊 臺灣日日新報 臺灣昌新報 五月三十一日 昭和十八年六月一日（火曜日） 第一万五千五百三十三號 （一）

壯絶アッツ島死守
困難下に餘裕綽々
山崎保代部隊長の書翰

故山本元帥の塋域
多摩墓地の工事進捗

多摩墓地名譽墓域 左端は東郷元帥の墓

日本軍の敢闘認む
アッツ島白兵戦、米側發表

擧國體制の威容顯現
決戰下議會運營の新構想

國民登錄を強化
生産増強へ年二回實施

英、對米媚態に終始
難航のル・チ會談の内幕

米の侵略を排撃
マルチニック島總督言明

クバン赤軍大損害
甘箇歩兵師團殆ど殲滅

齋藤長官近く上京
臨時議會出席の爲め

地中海大海戰か
英艦隊ジブラル港に待機

太平洋重點主義へ
米孤立派躍起の主張

擊沈九萬噸
獨潛艦大西洋に活躍

伊生産省新設
伊空軍活躍に

理研眞空の リーランプ 長く使つ 明るく 能率あがる 理研眞空工業株式會社 東京 日本橋

毛髪養毛 ツリロチ 美容の髪に

ポレオン錠「日染」は 遠應症 扁桃腺炎 齒槽膿瘍 中耳炎 を特徴とする 婦人科疾患 化膿性疾患 其他あらゆる 化膿性疾患 純正化學療法劑なり。 ポレオン「日染」錠 日本染料製造株式會社 稻畑産業株式會社 NISSEN P-255

腦病神經系統諸病 腦 光明丸 全國各地主要藥店にあり 願成閣

神經痛 リウマチス劑 アトカルミン錠 1g10 3g40 6g80 其他 腎臟疾患 危險なる尿毒症、高血壓に推賞せらる 病的蛋白の顯著なる減退は醫家の賞しく發嘆せらる所にして全國官公立病院指定御採用の榮譽を擔ふ アルフアミン商標登録第○○○號 アルワミン 腎臟 下痢、消化不良 腸カタル、便秘等 總べての腸胃疾患、特に乳幼兒の消化不良、綠色便に廣く常用せらる 腸炎 全國官公立病院御採用品 乳酸菌製劑 エンテロノン 行洋品藥本日 東京 行洋品藥本日 東京

武勳薫る純忠十勇士

第二次特攻隊員散華して一周年

一億國民この闘魂を受継げ

井出謙治大将談

【発表】昨年六月一日ミッドウェー島攻略作戦に参加した帝国海軍の誇る第二次特攻隊員十勇士が壮烈無比の体当り攻撃を敢行して散華してから一周年を迎えた。第二次特別攻撃隊があつて又二次特別攻撃隊があつて、敵撃滅の念願に燃えたことかアメガスカル島、ディエゴ・スワレス港にシドニー港を突如襲撃、敵艦船に壊滅的打撃を与へ帝国海軍の威力を発揮したのである。

南溟　シドニー港を衝けば、帰りがけの駄賃にも考へられるし敵にねらえたとも考へられるし敵にねらえたとも考へられるし敵にねらえたとも考へられるし敵にねらえたとも考へられる

闘魂　あるものなるかを知らせる為に敢行したものではない、何時も何に際しても必ず敵艦船撃滅の念願に燃えて居るのである、従つて特攻隊員の出撃に際しても、その心に於いて居り、

臺灣日日新報 第一萬五千五百三十三號 昭和十八年六月一日（火曜日）（明治廿一年九月五日第三種郵便物認可）（第二號）

臺灣日日新報

日本夕刊共六頁

陸鷲搖籃の地へ

待從武官初の御差遣

畏し聖慮

敵機廿機撃墜破

陸鷲チッタゴンを攻撃

【東京發至急電】大本營發表（五月三十一日十五時）帝國陸軍航空部隊は五月二十九日チッタゴン飛行場を攻撃し敵戰闘機二十數機と交戰其の十四機を撃墜せる外、地上に在りし六機を炎上又は撃破し附屬設備數ケ所を爆碎炎上せしめたり我方一機未だ歸還せず

集中の敵機を見事潰滅

北洋の防塞は鐵壁

アッツ島に玉砕するも

全員玉砕するも遺烈は千古に薫る

富永陸軍次官 山崎部隊長を語る

大楠公にも優る

アッツ島忠魂に應ふ

深澤報道班員

大楠公

首相靖國神社參拜

アッツの英靈の冥福祈る

佛傀儡政權とチャーチル會見

反樞軸空軍レーヌ盲爆

石門、慈利を空襲

中小石油鑛業者に

增産奬勵金を交付

商工省發表

鐵道局長會議 第一日

興亞總本部部長級人事

新黃河中洲に進攻

第十四縱隊に包圍殲滅戰

早くも金針集突入

要衝木橋谿を占領す

江防軍三箇師を全滅

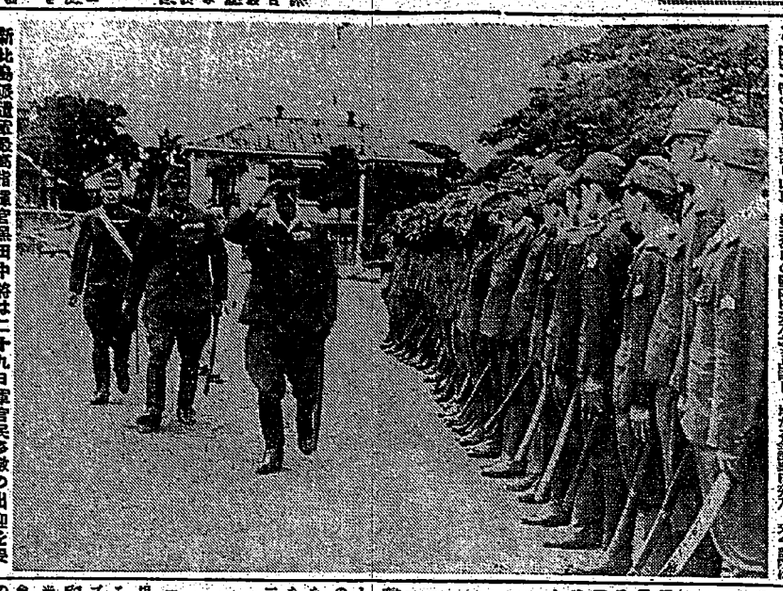

新北島派遣軍最高指揮官山田中將は二十九日軍官民多數の出迎を受けて着任した（寫眞は軍司令部に到着直後の山田最高指揮官）

P—18
新発売
衰弱恢復
醫學上人造の成分のコーヒグロビンの効果作用により、抗菌作用強烈、抗菌力を增加し、抗病力を增大し、文藝進呈・トールプ
パナギン
株式會社 大正製藥所 東京島島區三南町三

國債報國
第百生命徽兵
東京・日本橋

青少年向新刊★ 東京日本橋三二五 成偕社
乃木大將 櫻井忠溫著 B6判 四〇〇頁 價二・〇〇 〒一五
紫式部 横山青巒著 B6判 四〇〇頁 價二・五〇 〒一五
船と航海 老船長の話 小門和之助著 B6判 四〇〇頁 價二・五〇 〒一五
月の話 山本一清著 B6判 四〇〇頁 價二・八〇 〒一五
平田篤胤 伊藤永之介著 B6判 四〇〇頁 價二・五〇 〒一五

國民社 東京市西神田二丁目九 振替東京二九二七七
新女性文化 全二冊
銃後女性の新書
上巻 教養篇 東北帝大教授 高橋 穰先生序 B5判カバー付 定價二・〇〇 〒一八〇
下巻 家庭篇 東京帝大教授 文學博士 久松潛一先生序 B5判カバー付 定價二・〇〇 〒一八〇

クック太平洋航海記 ジェース著 B6判 四二〇頁 價二・五〇 〒一五
不知火の研究 宮西通訓著 B6判 二〇〇頁 價三・二〇 〒一〇
黎明を待つ リットル著 B6判 二〇〇頁 價二・二〇 〒一〇
大日本出版株式會社 ダーウィニズム 科學古典叢書 III
魚の博物學 ノルマン著 A5判 價五・八〇 〒三〇
昆蟲の生活と環境 A5判 價三・五〇 〒二五
日本風景美論 A5判 價五・五〇 〒三〇
青少年の讀書施設 A5判 價三・五〇 〒二〇
濠洲政治發達史 ウオーレス著 A5判 價四・七〇 〒二〇

社說

仇敵米鬼を必殺せん

在ナッ島の英魂に應へよ

本島食糧増産關係 追加豫算編成

臨時議會提出準備成る

一期米價格も改正

最高販賣價格決定

臺灣の米價改正の 財政的措置

追加豫算竝に特別會計に依る

中小商工業對策 追加豫算を計上

東亞文化と南方

宮本延人

戰ふ女性を御巡覽

福井縣下にお成り

サイゴン＝ダラット紀行 (下)

路傍に傳說の數々

モイ族に見る原始風景

決戰

働らく女性の抗議

私のソバカス取った話！

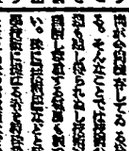

厚生省 衛生試驗 檢定

水産 林業 の 硫黄粉末 染料 農薬 殺菌剤 ビタミンA D剤 産前産後

ビタミール

今日の映畫

戰地慰問

銃後も戰線！健康で御奉公

産褥

キキメで評判の ベルツ丸

淋疾に劃期的新剤の出現

優龍 ユーロン 「萬有」

頭髪に たしと々生を康健

嚙んで食物を採れ

資生堂 齒磨

戰ふ女性を御巡覽

福井縣下にお成り

十五日午前九時半福井縣下に御着の秩父宮雍仁親王殿下には福井縣庁前に奉迎の縣下各界の代表者多數と共に奉迎の列に加はられ、かくて三十一日まで一日間に亘る縣下の御巡覽に入らせられたが、かねて「印度」に於ける女性と戰ふ」と題する御講演を行はせられ、また「印度」に於ける女性と戰ふ」と題する御講演を行はせられ、また「印度」に於ける女性と戰ふ」と題する御講演を行はせられた。

碑前で竣工奉告祭

故北白川宮能久親王御遺徳を偲び記念祭典

若櫻へ熱血たぎる

譽の合格者千卅名

けふの官報に氏名告示

前回より體格は良好

後期生訓練近く終了

晴れの入所日決る

アッツ島の烈士に應へん

いざ滅敵へ擧れ

奉壯團全團長に飛檄

けふ勤勞章を授與

職場の殊勳甲卅三名へ

本人も定めし本望

山崎部隊長夫人語る

敬虔なる默禱

捧ぐ全國學校

働く戰士、李君の赤誠

ボクは斷然荒鷲

憧れの空へ、學童試乘會

基隆郡が連覇す

新記錄續出　聖地繼走大會

霧社から更に入山

遺族弔問の　山内警務局長

お山は火の玉の進軍

NTN
ダンリアベ洋東
大阪・東京・名古屋

ビタミンA・D剤
ビタゼール

山に昂る復仇の念

かくして強し義勇隊

遺族を訪ねての義勇隊員の

五日間に八十萬枚

寝食忘れて回收行脚　大村庄津止さん

民防空に萬全期す

嘉義市關係方面に通達

九億八千萬斤

北斗郡小國民も堆肥積込に協力

頼母し新竹州六千名

海軍熱いよ〳〵昂る

小國民の敵愾心

二少年祖國で學業に勵む

働く事の有難さ

黄さんの尊い體驗談

殊勲の勤勞顯功章

臺中州嚴かに授與式

勇士に捧げる誠

宜蘭で面白い慰問會

言ひ得ぬ力強さを

大田縣長鍾馗紫綬

母親としたふ勇士

嘉義市の兵隊さん

豊原の强歩大會

臺中州警察部幹部異動

小國民の勇敢な働き

小遣を貯めて空の防人へ

空の防人に物語

空の防人へ

兒童に讀ませたい認定圖書

滿洲臺灣醫師試驗

三井生命

大いなる祭

(149)　中野實作畫　三芳悌吉

1日封切の年右つ娘

母子愛の名作

台劇

腹が空く便通が能くなるのは

腸病ろくまで

日本總力戰の新研究

北滿の防人

萬媒

日本航空輸送株式會社